

LANA GROSSA



© Lana Grossa GmbH

Modell 6 – Lookbook 13

**PULLOVER
SETASURI BIG**

PULLOVER · SETASURI BIG

Modell 6 – Lookbook 13



Größe 36/38 (40/42 - 44/46 - 48/50)

Die Angabe für Größe 40/42 steht in Klammern vor, für Größe 44/46 zwischen, für Größe 48/50 nach den Trennstrichen. Steht nur eine Angabe, so gilt sie für alle Größen.

Material: Lana Grossa-Qualität „Setasuri Big“ (70 % Alpaka (Suri), 20 % Seide, 10 % Schurwolle (Merino), LL = ca 100 m/25 g): je ca **150 (175 - 200 - 225) g** Flieder (**Fb 503**), **25 g** Rost (**Fb 508**), **25 g** Dottergelb (**Fb 509**) und **25 g** Veilchenblau (**Fb 511**); Rundstricknadeln Nr 4,5 und 5,5.

Rippenmuster: 2 M re, 2 M li im Wechsel str.

Glatt re: Hinr re M, Rückr li M str. In Rd stets re M.

Einstrickmuster: Laut Zählmuster A, B und C glatt re in Norwegertechnik str, dabei den unbenutzten Faden stets locker auf der Arbeitsrückseite mitführen. Den Rapport in der Breite stets wdh und in der Höhe die gezeichneten Rd 1 x arbeiten.

Maschenprobe: 16 M und 22 R glatt re mit Nd Nr 5,5 = 10 x 10 cm.

Rücken- und Vorderteil: Je 86 (92 - 98 - 104) M mit Flieder und Nd Nr 4,5 anschlagen und 5 cm im Rippenmuster str, dabei zwischen den Rand-M mit 2 M re beginnen und mit 2 M li (re - li - re) enden. Weiter mit Nd Nr 5,5 glatt re str. 34 cm ab Rippenmuster die M stilllegen.

Ärmel: Je 34 (40 - 46 - 52) M mit Flieder und Nd Nr 4,5 anschlagen und 5 cm im Rippenmuster str, dabei zwischen

den Rand-M mit 2 M re beginnen und 2 M li (re - li - re) enden. Weiter mit Nd Nr 5,5 glatt re str, dabei in der 1. R 1 M zun = 35 (41 - 47 - 53) M. Nachfolgend für die Armschrägung beids in jeder 6. R 12 x 1 M zun = 59 (65 - 71 - 77) M. 36 cm ab Rippenmuster die M stilllegen.

Rundpasse: Alle 4 Teile auf 1 lange Rundstricknadel Nr 5,5 nehmen – begonnen in der Mitte des Rückenteils: 1/2 Rückenteil, li Ärmel, Vorderteil, re Ärmel, 1/2 Rückenteil = 290 (314 - 338 - 362) M. Weiter 0 (6 - 12 - 18) Rd glatt re in Flieder str, dabei in jeder Rd 4 M abn, dazu jeweils zwischen den Teilen 2 M re zus-str = 290 M. Weiter 1 Rd re M in Dottergelb, 1 Rd li M in Rost str, dann 7 Rd im Einstrickmuster A str. In den folg 5 Rd je Rd verteilt 20 M abn, die Rd wie folgt str: 1 Rd li M in Rost str, 1 Rd re M in Veilchenblau, 1 Rd li M in Flieder, 1 Rd re M in Rost, 1 Rd li M in Dottergelb = 190 M. 11 Rd im Einstrickmuster B str. In den folg 5 Rd je Rd verteilt 16 M abn, die Rd wie folgt str: 1 Rd li M in Rost str, 1 Rd re M in Dottergelb, 1 Rd li M in Flieder, 1 Rd re M in Rost, 1 Rd li M in Dottergelb = 110 M. 9 Rd im Einstrickmuster C str. In den folg 6 Rd je Rd verteilt 6 M abn, die Rd wie folgt str: 1 Rd li M in Dottergelb, 1 Rd re M in Veilchenblau, 1 Rd li M in Flieder, 1 Rd re M in Rost, 1 Rd li M in Veilchenblau, 1 Rd re M in Flieder, in der folg Rd li M in Rost str und dabei verteilt 2 M abn = 72 M. Noch 1 Rd re M in Veilchenblau und 1 Rd re M in Flieder str. Weiter mit Rundstricknadel Nr 4,5 im Rippenmuster in Rd 5 cm str, dann alle M locker abk.

Ausarbeiten: Ärmel- und Seitennähte schließen.

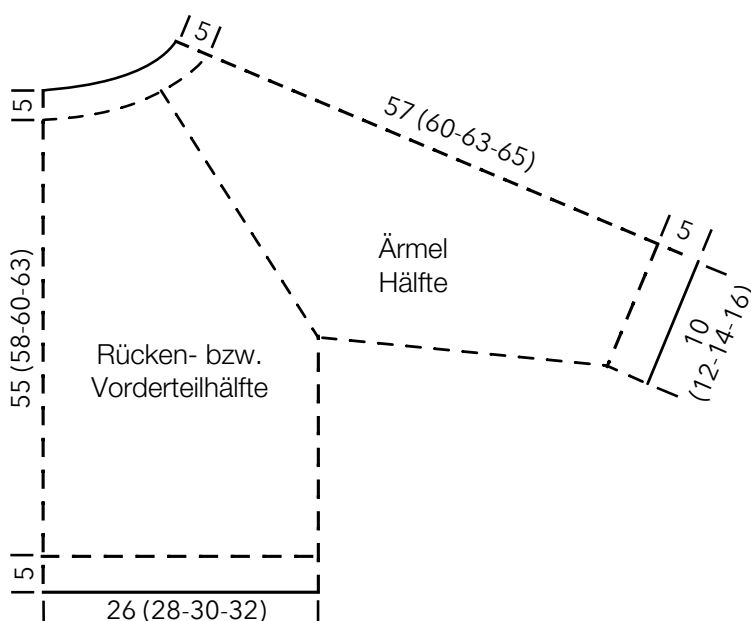

PULLOVER · SETASURI BIG

Modell 6 – Lookbook 13



Einstrickmuster A

Rapport über 10 M

↘			↘	↘				↘	
			↘				↘		
-	-	↘	↘	↘	↘	-	-	↘	-
-	↘	-	↘	-	↘	-	↘	-	↘
↘	↘	-	-	-	-	↘	↘	-	↘
	↘						↘		
↘							↘		

7. Rd
6. Rd
5. Rd
4. Rd
3. Rd
2. Rd
1. Rd

Einstrickmuster B

Rapport über 10 M

↘	↘	↘				↘	↘	↘	
	↘	↘	↘	↘	↘		↘		
-	-	↘	↘	↘	↘	-	-	↘	-
-	↘	-	↘	-	↘	-	↘	-	↘
↘	↘	I	↘	↘	I	↘	↘	I	↘
↘	I	I	I	I	I	I	↘		
↘	I	↘	↘	↘	I	↘	↘	I	↘
-	↘	-	-	-	↘	-	↘	-	-
-	↘	↘	↘	↘	↘	-	-	↘	-
	↘						↘		
↘	↘						↘	↘	

11. Rd
10. Rd
9. Rd
8. Rd
7. Rd
6. Rd
5. Rd
4. Rd
3. Rd
2. Rd
1. Rd

Einstrickmuster C

Rapport über 10 M

	I	I	I		I	I	I		
I		I			I		I		I
↘	↘		↘	↘		↘	↘	↘	↘
↘	↘		↘	↘		↘	↘	↘	↘
			-				-		
↘	↘		↘	↘		↘	↘	↘	↘
↘	↘		↘	↘		↘	↘	↘	↘
I	I		I	I		I	I		
	I	I	I		I	I	I		

9. Rd
8. Rd
7. Rd
6. Rd
5. Rd
4. Rd
3. Rd
2. Rd
1. Rd

Zeichenerklärung:

- = 1 M in Flieder
- I = 1 M re in Rost
- ↘ = 1 M li in Veilchenblau
- ▢ = 1 M li in Dottergelb

Maschenprobe

Machen Sie eine unbedingt zu allererst eine Maschenprobe! Stricken Sie dafür ein ca. 12 x 12 cm großes Stück in Garn und Muster ihres ausgesuchten Modells. Danach zählen Sie ihre Maschenanzahl in der Breite von 10 cm und die Reihenanzahl in der Höhe von 10 cm. Haben Sie weniger Maschen als in der Anleitung angegeben, versuchen Sie entweder fester zu stricken oder nehmen Sie dünnere Nadeln bis sie auf dieselbe Anzahl wie in der Anleitung kommen. Haben Sie mehr Maschen, dann versuchen Sie lockerer zu stricken oder nehmen entsprechend dickere Nadeln bis es passt.

Bitte beachten Sie: Die Angaben zu Maschenprobe und Nadelstärke auf der Banderole des Knäuels sind für die Anfertigung eines der Modelle in diesem Heft nicht verbindlich, sie werden auf der Basis glatt rechts erstellt. Für eine perfekte Arbeit ist daher die Maschenprobe im gewünschten Muster ein Muss, damit Ihr Wunschmodell nicht nur schön aussieht, sondern auch passt!

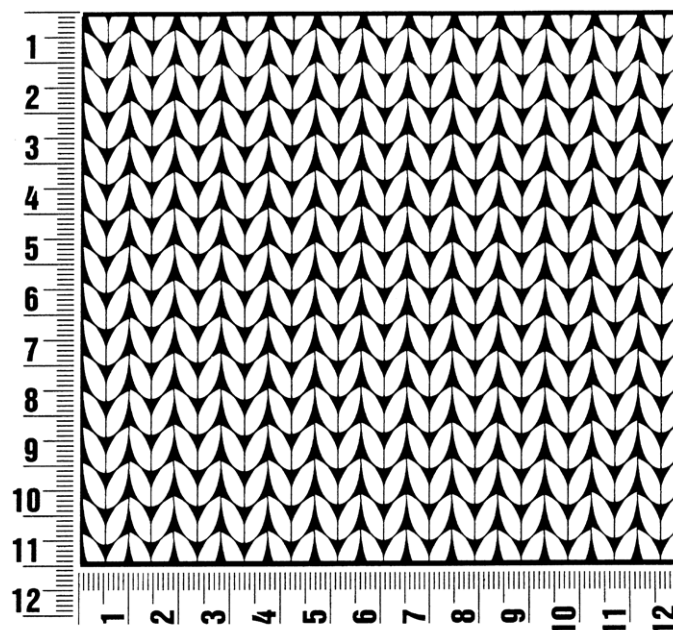

Abkürzungen

abk = abketten

abn = abnehmen

beids = beidseitig

ca. = circa

cm = Zentimeter

D-Stb = Doppelstäbchen

Fb = Farbnummer

fe-M = feste M

folg = folgende

g = Gramm

Hinr = Hinreihe

Kett-M = Kettmasche

Krebs-M = Krebsmasche

li = links

LL = Lauflänge

Luft-M = Luftmasche

m = Meter

M = Masche

Nd = Nadel

Nr = Nummer

R = Reihe

Rand-M = Randmasche

Rd = Runde

re = rechts

Rückr = Rückreihe

Stb = Stäbchen

str = stricken

U = Umschlag

usw. = und so weiter

verschr = verschränkt

wdh = wiederholen

zun = zunehmen

zus-str = zusammenstricken

Impressum

Herausgeber: Lana Grossa GmbH, Gaimersheim, www.lana-grossa.de

Fotograf: Wilfried Wulff, www.wilfriedwulff.com